Villa a un paso de la playa, Els Poblets

Ref. VPH01824

Villa con piscina privada y apartamento de invitados a escasos metros de la playa Almadrava, en Els Poblets. Es una vivienda en perfecto estado de conservación, muy cuidada y con parcela privada de 707 m². La superficie construida de la casa es de 240 m², divididos en dos plantas conectadas tanto interior como exteriormente. La planta baja ofrece dos salones, dos dormitorios, un baño completo y una cocina independiente. La planta superior, por su parte, dispone dos salones muy amplios, uno de ellos con función de comedor, dos dormitorios dobles y dos baños. En esta misma planta existe una terraza muy soleada que conecta con uno de los dormitorios. Existe, además, un garaje ce...

240 m2 **707 m2** **4** **3**

595.000€

Villa a un paso de la playa, Els Poblets

Ref. VPH01824

Villa a un paso de la playa, Els Poblets

Ref. VPH01824

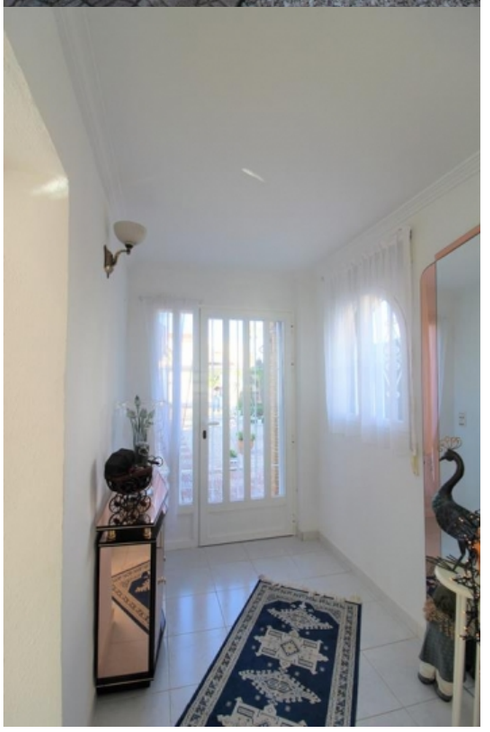

Villa a un paso de la playa, Els Poblets

Ref. VPH01824

Villa a un paso de la playa, Els Poblets

Ref. VPH01824

Villa a un paso de la playa, Els Poblets

Ref. VPH01824

Villa a un paso de la playa, Els Poblets

Ref. VPH01824

Villa a un paso de la playa, Els Poblets
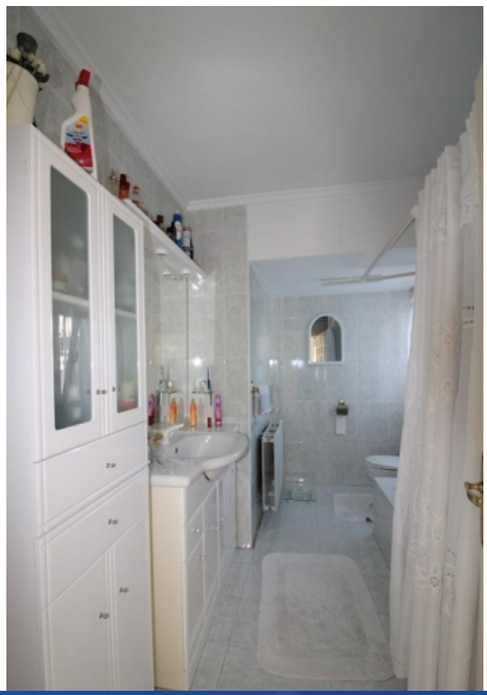
Ref. VPH01824